3 Übungen für die Greifhand

Zahlen stehen für den Greiffinger, auf jeder Position des Griffbrettes spielbar

1. Übung

1 1 2 2 1 1 4 4 - nacheinander auf jeder Saite spielen

2. Übung

4 4 2 2 4 4 1 1 - nacheinander auf jeder Saite spielen
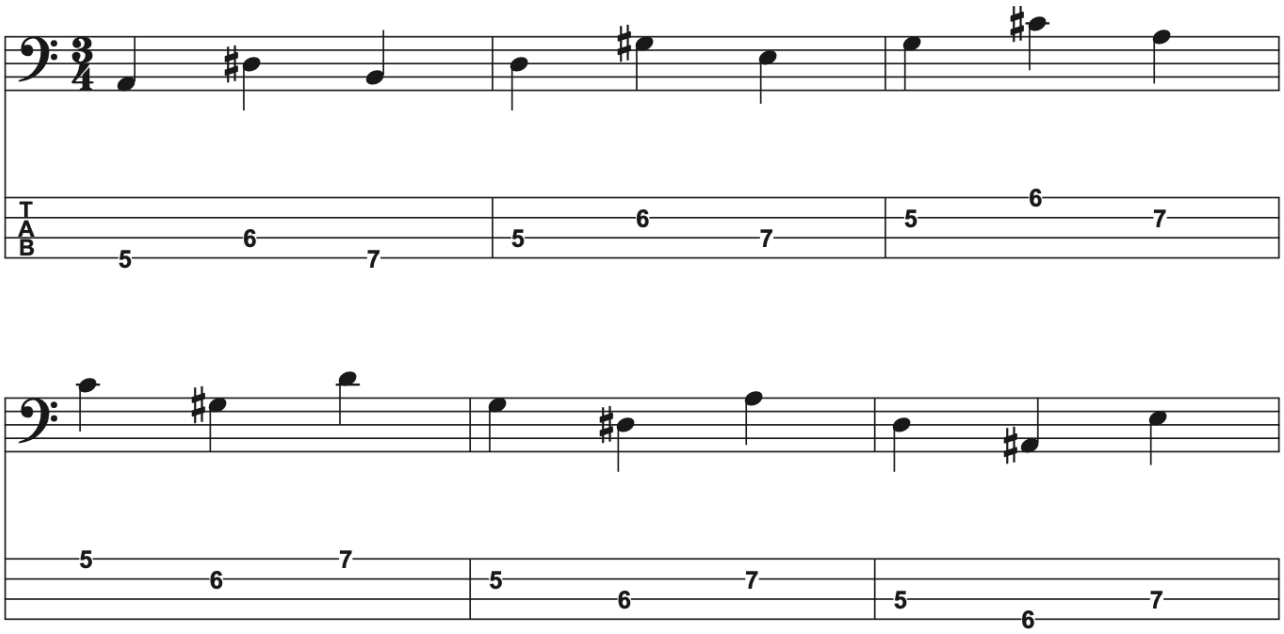
3. Übung - Spinne